



発行:福岡市東区ねんりんクラブ連合会 福岡市東区箱崎2丁目54-1 TEL 092-645-1074

東区ねんりんクラブだより

編集・印刷:株式会社 ニチコミ 福岡市博多区博多駅東1-13-6 竹山博多ビル7F ☎092-292-6538 <http://www.nichicomi.com>

謹賀新年



香椎かもめ大橋から撮影

明けまして

おめでとうございます

本年もよろしく

お願い申し上げます

東区ねんりんクラブ連合会

主な記事

シリーズ
ふる里に歴史あり
8ページ

舞松原校区の歴史

ねんりんクラブ連事業

▲ソフトダーツ大会 2ページ

演芸大会▶
12ページ

第7回東区高齢者ソフトダーツ大会

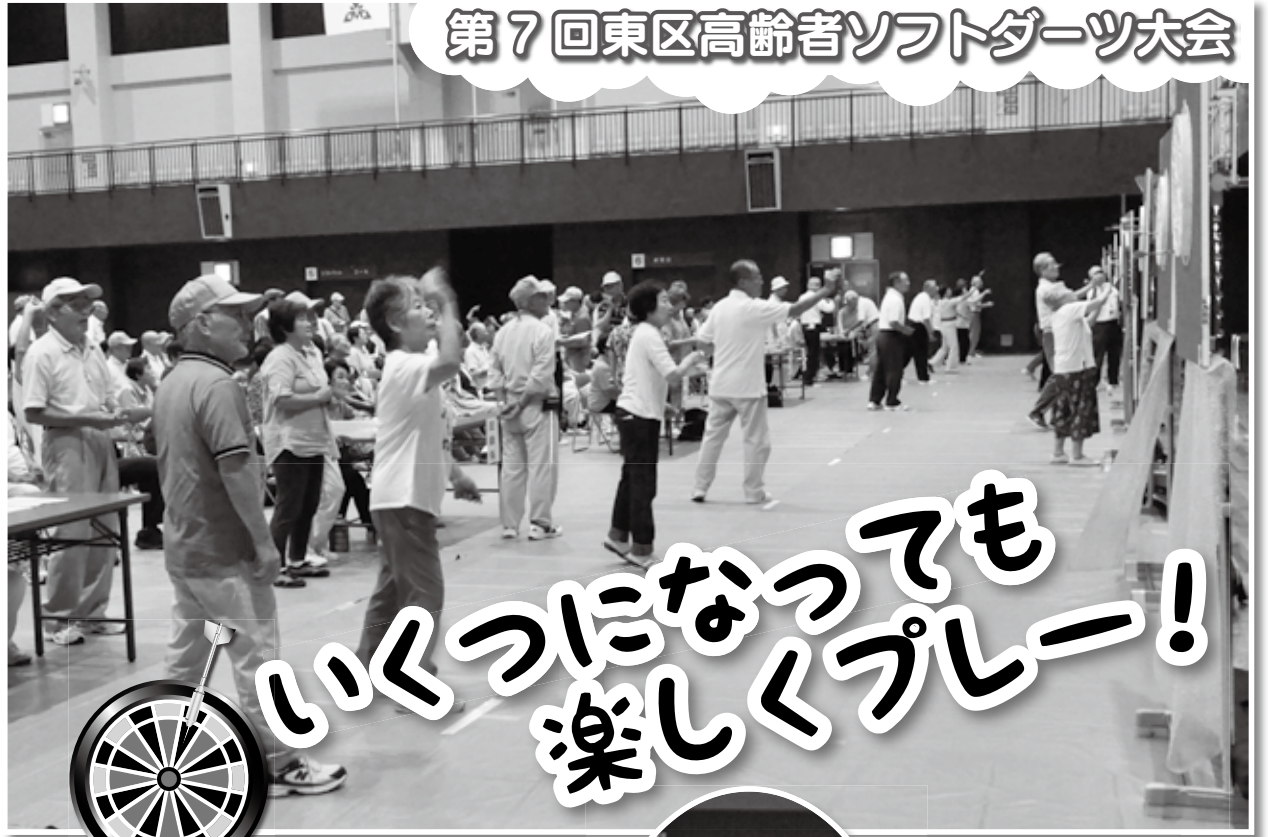

8月30日(火)、東体育館2階競技場にて、第7回東区高齢者ソフトダーツ大会が開かれました。人気のソフトダーツ大会には各校区から勝ち上がった110名が参加。上位25名は市大会へ出場するというのもあり、皆さん真剣そのもの。

最後まで大いに盛り上がった大会となりました。ダーツは投げる時に集中力が養われ、得点を暗算するため脳の活性化にもつながります。また激しい運動もなく、誰でも参加できる手軽なスポーツのため、今後もダーツ人気はさらに広がりそうです。

最高齢者賞

武内 勉さん(青葉校区) 90歳

昔からグラウンド・ゴルフはやっていますが、1年程前からソフトダーツもやっています。真ん中に当てようと集中したり、グラウンド・ゴルフとは違った楽しみがあります。今は月に2回第1、第3土曜日に練習を行っています。

男性



女性

柴田 洋子さん(馬出校区) 85歳

ソフトダーツはかなり長くやっています。昨年は校区で1位になりましたが市大会前に腕を怪我して満足のいく結果が残せませんでした。ソフトダーツはコミュニケーションもとれて楽しいことばかりです。また、激しい動きではないので長く続けられます。



高得点を狙って



各校区の代表が腕試し

【大会結果】

[カウント・アップ] 順位		
順位	名前	校区
1	石橋 英夫	香椎東
2	永田 利治	香住丘
3	森本 勝	城 浜
4	篠崎 恵美子	西戸崎
5	松井 武人	三 苦
6	陶山 巖	舞松原
7	柴田 武	舞松原
8	塩見 美知子	三 苦
9	藤野 健児	名 島
10	鈴川 紀昭	青 葉

[アンダー・ザ・ハット] 優勝者		
班	名前	校区
A	舟越 俊允	名 島
B	松田 昭房	三 苦
C	杉本 尚武	香椎東
D	松井 武人	三 苦
E	川口 辰哉	舞松原
F	森川 久男	千 早
G	神崎 湊子	松 島
H	今村 美栄子	香椎浜
I	宮下 京子	香椎下原
J	檜崎 清美	舞松原
K	田村 民雄	城 浜

私たちは東区ねんりんクラブ連合会の活動を応援しています

地域医療支援病院・災害拠点病院
社会医療法人財団 池友会



福岡和白病院 院長: 富永 隆治

TEL 092-608-0001 手には技術、
〒811-0213 福岡市東区和白丘2丁目2-75 頭には知識、
福岡和白病院 検索 患者さまには愛を。



医療法人 互舎会

宮松病院

精神科 心療内科 内科 神経内科

◎認知症・うつ病・不眠などお気軽にご相談ください。 ◎初診の方、入院希望の方はお電話ください。

受付時間 8:30~11:30 日祝日は休診

〒812-0061 福岡市東区宮松1-3-9 ☎092-621-2258

社会医療法人財団 池友会

香椎丘リハビリテーション病院

リハビリテーション・内科 病床数120床

東区下原2丁目24番36号 TEL(092)662-3200
<http://www.kashii-rh.net>

内科・外科・脳神経外科・リハビリテーション科 介護 保険 事業

医療法人 和仁会

東福岡和仁会病院

東区奈多1丁目4番1号 ☎608-1511

★デイケアセンター 和仁会
★介護サービスステーション 和仁会
★デイサービスセンター 東福岡 和仁会



楽しく健康づくり

好プレーに歓声!

11月25日(金)、東体育館にて約100名が参加のもと、東区高齢者健康スポーツ大会が行われラダーゲッターを楽しみました。この大会は、体力がなくても気軽に楽しめるニュースポーツの普及を目的に開催しており、試合開始前後には、カラーリングや輪投げ、モルックの3つの種目の体験会も行い

巧みなコントロールで高得点

第11回 東区高齢者健康スポーツ大会

ました。

ラダーゲッターは、ひもがついているボールの投げ方がポイントで、あえて床にボールをバウンドさせ高得点を狙う方や、勢いよく投げる方と様々。皆さん上位を目指し熱戦を繰り広げました。



【大会結果】

順位	名前	校区
優勝	深川 義治	東箱崎
準優勝	藤田 明	香椎下原
第3位	谷口 善哉	西戸崎
第4位	竹林 和麿	西戸崎
第5位	稲田 嘉明	西戸崎

【最高齢者賞】

名前	校区
稲田 嘉明さん (90)	西戸崎
橋口 寿美子さん (87)	香椎



力加減が難しい

第24回 東区高齢者グラウンド・ゴルフ大会

10月13日(木)、雁の巣レクリエーションセンターにて東区高齢者グラウンド・ゴルフ大会が開催され274名が参加しました。当日は、秋風が涼しく気



矢嶋会長のホールインワンで開幕!

ナイスショット

後まで熱戦を繰り広げた結果、赤コート薬師寺宏さん(和白)、黄コート梅田保信さん(香椎東)、青コート藤野攻さん(青葉)が優勝に輝きました。おめでとございます。

持ちのよい1日で絶好のグラウンド・ゴルフ日和となりました。始球式では矢嶋会長が見事ホールインワンを出し大歓声。参加者の皆さんも刺激を受け、力強いスイングをみせました。最後まで



狙うはホールインワン



《大会結果》

コート	優勝	準優勝	第3位
赤	薬師寺 宏 (和白)	宇土 紘一 (和白東)	酒井 哲也 (香椎)
黄	梅田 保信 (香椎東)	末岡 光博 (香椎東)	長井 玉枝 (千早西)
青	藤野 攻 (青葉)	前田 英輝 (松島)	山田 勝 (馬出)



私たちは東区ねんりんクラブ連合会の活動を応援しています

救急告示病院
福岡輝栄会病院
脳神経外科 整形外科 外科 内科 呼吸器内科
消化器内科 眼科 肛門外科 循環器内科 泌尿器科
心臓血管外科 リハビリテーション科 放射線科

●各種ドック・健康診断(予約制) ●脳健康相談
人間ドック・脳ドック・特定健診・健康診断
【外来受付時間】9:00~12:30 / 14:00~17:30
■休診日/日曜・祝日 ※急患は24時間受け付けます
東区千早5丁目11番5号 **092-681-3115(代)**

医療法人輝栄会
好評募集中!!
(入居一時金なし!)

シニアハウス(ケア付き高齢者住宅)
トリニテ千早館
JR千早駅徒歩5分
東区千早5丁目2-22 **092-410-1000(代)**

トリニテ松崎館
3号線バイパス「火の見下」スグ
東区松崎2丁目7-21 **092-663-0500(代)**

精神科 さん
神経科 ぜん
内科
心療内科

三善病院

もの忘れ相談
おおなデイケアセンター
唐原4丁目18-15 ☎ **661-1611**

原土井病院
HARADOI HOSPITAL

■診療時間(休診日/土曜午後・日曜・祝日)
午前9:00~12:00 午後1:15~5:00(火曜2:00~) ☎ **092-691-3881(代)**

みどりのクリニック 内科 ☎ **092-691-0045**

内科・整形外科
リハビリテーション
緩和ケア

福岡市東区青葉6-40-8
福岡市東区青葉7-26-1

福岡市市民健診・各種がん検診・人間ドックは私たちにおまかせください

受診者の立場に立って人の命を大切にする、質の高い健診を目指します

SEMPOS

福岡健康管理センター

原田3丁目4-10
☎ **092-611-6311(予約・問い合わせ)**

力作 122 点が一堂に 東区から7名が入賞

福岡市在住の高齢者による力作、秀作が一堂に会する、福岡市高齢者美術展が10月20日(木)～25日(火)まで福岡アジア美術館にて開催されました。

最終日の表彰式では、各賞の表彰と審査員の方々によるギャラリートークが行われま



金賞

日本画の部『五家荘』吉田 英明



金賞

写真の部『秋の剣岳』園田 晃



銀賞
洋画の部『華』船越 幸子



銀賞

洋画の部『いざ出番』寺師 博行

入賞者(東区)

賞名	部門	題名	氏名	所属老人クラブ
金賞	日本画	五家荘	吉田 英明	鶴寿会
	写真	秋の剣岳	園田 晃	一般
銀賞	洋画	いざ出番	寺師 博行	海の中道クラブ
	洋画	華	船越 幸子	レインボークラブ親和会
銅賞	洋画	ため池のある風景	松山 良昭	一般
	写真	シルエット	毎原 慶子	賛華会
奨励賞	工芸	手まり遊び	園田 輝子	一般



表彰式で金賞を受ける吉田英明さん

東区男女リーダー研修会

いつまでも健康で
活動的に



講師の三浦清一郎氏

9月2日(金)、東市民センターにて、東区男女リーダー研修会が開かれ413名が参加しました。

今回の講演会では月刊生涯教育通信「風の便り」編集長の三浦清一郎氏を迎えて「社会に参画して健康寿命を伸ばそう」と題した講演を行って頂きました。三浦氏からは「元氣だから活動するのではなく、活動するから元氣なのです」と社会に関わることで健康寿命を伸ばしていくヒントなどを自らの体験を踏まえて楽しく講演いただきました。

その後は各校区の女性部長のいきいきクラブ体操を行って、高齢消費者被害防止事業DVDを観て、被害に遭わないための防衛策を学びました。



私たちは東区ねんりんクラブ連合会の活動を応援しています

国家公務員共済組合連合会
千早病院
内科・循環器内科・外科・整形外科・眼科・皮膚科
■受付時間 ■ 8:40~11:00 13:20~15:00
※但し科によって異なる場合があります。お問い合わせを。
■休診日 ■ 土・日・祝日
開院記念日(12月1日)
年末年始(12月29日~1月3日)
東区千早 2-30-1 ☎661-2211(代)

医療法人 原三信病院
香椎原病院
KASHI HARA
内科、リハビリテーション科
回復期リハビリテーション病棟
療養病床、通所リハビリ、
居宅介護支援事業所、体力向上支援センター
地域ケアセンター東福岡かしの杜
香椎3丁目3番1号 TEL.662-1333(代)

◎もの忘れ、睡眠時無呼吸、禁煙などの診療も行います。
◎紹介状なしで受診されても特別の料金はかかりません。
医療法人 相生会
福岡みらい病院
総病床数418床
整形外科・リハビリテーション科・内科・循環器内科・神経内科
脳神経外科・リウマチ科・外科・麻酔科(麻酔科医:松田和久)
東区香椎照葉3-5-1 ☎092-662-3001

ほそかわ整形外科
整形外科・リハビリテーション科・リウマチ科
営業時間 月 火 水 木 金 土
8:45~12:30 ○ ○ 13:00 13:30
14:00~18:00 ○ ○ まで ○ ○
休診日:日曜日・祝日
東区青葉7丁目5-2
電話:092-410-3303

内科・胃腸内科・消化器内科・内視鏡内科
松井内科胃腸クリニック
診療時間 月 火 水 木 金 土
9:00~12:30 ● ● ● ● ● ●
14:00~18:00 ● ● ● ● ● ●
休診日:木曜午後、土曜午後、日曜、祝日
東区名島2丁目2-22(名島交差点カド)
☎092-673-7800

精神科
医療法人 山水会
香椎療養所
○診療時間:AM9時~PM5時
土曜午後・日曜・祭日休診
〒813-0011 福岡市東区香椎1丁目9番15号
TEL (092) 661-1083

医療法人 ホームケア
よつばの杜クリニック
◆皮膚科(一般皮膚・小児皮膚)
◆フットケア(巻き爪・陥入爪・外反母趾等)※予約制
◆美容皮膚科(美容/自費診療)※予約制
休診日:木曜午後、土曜午後、日曜、祝日
東区松崎4丁目40-18 メディカルガーデン千早2F・3F
皮膚科・フットケア 092-674-1212(ヒフヒフ)
美容皮膚科 092-674-1239(ヒフサンキュー)

平成28年度各種表彰受賞者

高齢者福祉功労者県知事表彰

老人クラブ会長

吉村 泰治 第五福寿会(筥松校区)

優良老人クラブ

第一福寿会(筥松校区) 会長 勝目 孝夫

福岡市福祉のまちづくり推進大会

市長表彰

老人クラブ事業功労者

稲吉 豊秋 香椎団地ひまわり(千早校区)
佐藤 悦路 明寿会(美和台校区)
村上 勇 健生会(香住丘校区)
小田 敏雄 シニア若楠会(香椎東校区)

市長感謝状

老人クラブ事業功労者

梶谷 勝子 福岡市老人クラブ連合会 理事として受賞
ねんりんクラブ福寿会(千早校区)

市社会福祉協議会会長表彰

菅 邦雄 東水谷ひまわり会(舞松原校区)
梅津 和義 松島ねんりんクラブ(松島校区)
小森 誠樹 海の中道第6クラブ(西戸崎校区)
江口 次子 松寿会(美和台校区)
徳丸 加代子 花園会(香椎校区)
藤原 俊廣 みどりの会(香椎下原校区)
井上 緑朗 明友会(千早西校区)
太田 紘一 若葉会(千早西校区)
古賀 英一 土井台長寿会(青葉校区)

老人クラブ事業功労者

勝目 孝夫 第一福寿会(筥松校区)

福岡市高齢者保健福祉大会

平成28年度市老連 会員増強運動特別賞

Table with 2 columns: Name and Organization. Includes 萩原 則男 (万年青会), 阿部 千鶴子 (第九福寿会), 山崎 善孝 (第三明寿会), etc.

Table with 2 columns: Organization and Name. Includes 香椎東校区ねんりんクラブ連合会 (会長 吉原 健二), 香椎浜校区ねんりんクラブ連合会 (会長 稲富 義弘), etc.

私たちは東区ねんりんクラブ連合会の活動を応援しています

二宮医院 胃カメラ 大腸カメラ 各種エコー 心血管外来 禁煙外来 往診 訪問診療 デイクア 電話 092-651-1327

荒巻医院 内科・消化器内科 診療時間 月曜 火曜 水曜 木曜 金曜 土曜 9:00~13:00 14:00~18:00

100香椎百年クリニック 医療法人社団 明隔会 内 科・呼吸器内科・在宅診療・在宅看取り TEL(092)681-8811

田村医院 胃がん・乳がん検診 介護老人保健施設 老健はこぞき 福岡市東区箱崎1丁目24-31 TEL 651-2310

古賀総合クリニック 内科・外科・整形外科 診療受付時間 月 火 水 木 金 土 8:30~12:30 14:00~19:30

黒木クリニック 院長 黒木 祥司 乳癌検診 日本乳癌学会認定 乳腺専門医 東区箱崎1-3-6 TEL.631-2311

和田美也内科クリニック 院長 和田 美也(糖尿病専門医) 東区香椎駅前1-11-1 JR香椎駅 駅ビル3F (移転しました) 要予約 TEL092-683-3838

高野胃腸科 医療法人 福岡市東区筥松 2-24-11 ☎622-1461



『あかつき』にエールを

舞松原校区 あかつき会 田尻 和馬

日の出間近、うっすらと明るくなった東の空に、ひとときわ明るい星が現れ、昇ってくる太陽を先導するかのよう西へと進みます。やがて日が昇り、明るくなった空に溶け込んでいきます。この星が「明けの明星」です。そしてあるときは、太陽が沈み、まだ薄明るい西の空に、一番星として現れ、太陽の後を追うように地平線に消えていきます。他の多くの星たちが、これから輝きを増そうとするとき姿を消すのです。この星が「宵の明星」です。

このように、朝か夕方か短時間しか人目に触れない「明星」は「金星」の別名です。欧米では美の女神と同じ「ヴィーナス」と呼ばれます。金星、明星、ヴィーナスどれをとってもいい名前です。われわれの「地球」「アース」とは雲泥の差です。金星は地球よりやや小さく、太陽の惑星として地球の1つ内側の軌道を回っています。地球と兄弟星であり、両者が非常に似ていることから「双子星」とさえいわれます。あるとき宵の明星を望遠

鏡でのぞいて驚きました。なんと三日月状に見えたのです。一瞬、目を疑いました。地球の位置的關係から三日月状に見えるのです。金星が非常に明るく見えるのは雲があるからといわれていますが、その雲たるや、なんと「硫酸の雲」です。主成分がCO₂(炭酸ガス)の大気も存在し、気圧は90気圧です。さらに驚くことに、地表でも強風が吹き、温度は470℃と、錫、鉛なども溶ける高温です。これが、現在知られている金星の姿です。

一昨年12月、テレビ・新聞が「金星探査衛星投入に成功」と報じました。2010年メー

ンエンジン故障のため、金星を回る衛星になり損ない、太陽を回る軌道上を浮遊していた衛星をタイミングよく誘導し、見事、目的の金星を回る軌道に投入したのです。衛星の名は『あかつき』と命名されました。偶然、われわれの老人クラブ名が『あかつき会』。同じ名前の衛星に関心を示さざるを得ません。

『あかつき』は2000日の探査が可能とされ、金星探査結果が地球の生い立ち解明にもつながるのです。浮遊していた5年の遅れを取り戻すべく頑張って探査を続けることでしょう。年の初めに当たり、両「あかつき」に『ガンバレ！ガンバレ！』と声援を送ります。



先生

名島校区 松崎第三松寿会 白水 智子

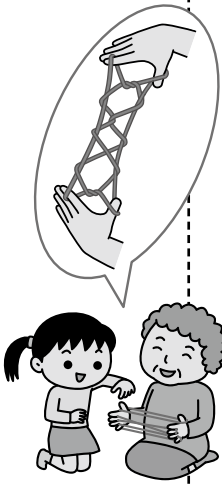

数年前、老人クラブの役員をした時、いろいろな遊びを小学生に伝えるという行事があった。男性はコマ回し、タコあげ、竹とんぼなど、女性はお手玉、毬遊び、折り紙などを教えた。

特技のない私は、赤い極太の毛糸を持参してあやとりならと参加した。教室では、約20名の1年生から「先生今日は」と可愛いあいさつをされ、どきまぎする。まずは「ハシゴ」、これは

全員クリア。次は「ほうき」。半分くらいはできたが、途中で分らず泣き出しそうになるも、丁寧に教えるのとやっ

とでき、お母さんに教えるという子も。先生次はと催促する子もいた。

先生、先生、なんと快い響きだろう。ひ孫のような子どもたちに囲まれ、心が和んだ素晴らしい一日。

私が小学生の時「女教師

私たちは東区ねんりんクラブ連合会の活動を応援しています

医療法人 秋桜会 日帰り白内障手術

福山眼科

Fukuyama eye clinic

院長 福山 会里子 日本眼科学会認定 眼科専門医

【診療時間】 月～木曜日 9:00～17:00
金・土曜日 9:00～12:00

(日・祝日休診) ※外来要予約 ◆先進医療認定施設◆
福岡市東区土井1-8-37 (JR土井駅より徒歩6分)

TEL. 092-691-7200
http://www.cosmos7.com 駐車場完備

Murakami Heart Clinic

村上循環器内科クリニック

診療科目/循環器科・内科・呼吸器科

院長 村上 敦

東区和白東1-25-7 ☎092-606-7998

日本医療機能評価機構認定 ISO 9001 認証取得

199床 在宅療養支援病院

たたらりハビリテーション病院

内科・内科(緩和ケア)・神経内科・リハビリ科
歯科・矯正歯科・小児歯科

八田1-4-66 代表電話 691-5508

通所リハビリ(デイケア)実施
直通電話 691-5694

福岡医療団 FUKUOKA IRYO DAN

医療法人 永聖会

松田病院

耳鼻咽喉科・アレルギー科

理事長兼院長 松田 峻一良

東区箱崎2丁目10-2 (箱崎緋屋町バス停前) ☎651-0522

医療法人 千秋会

秋山とおる 整形外科医院

デイケアもみじ【通所リハビリ】

福岡市東区和白丘3-22-1
TEL.092-606-8111

24時間電話予約受付

河原歯科医院

http://www.happiness-1.com/

診療時間	月	火	水	木	金	土
午前9:00～13:00	○	○	○	○	○	○
午後2:30～6:30	○	○	○	○	○	PM 6時

休診日/日曜日・祝日
東区青葉7-23-1 TEL092-691-2002

医療法人すずらん会 在宅療養支援診療所

たろうクリニック

デイケアうみがめ

東区名島1-1-31 TEL092-410-3333

清原皮膚科医院

泌尿器科

理事長 津田 聡
院長 清原 宏彦

東区千早5-8-1 ビックマーケットビル3階
☎092-671-5588



美しく・老いたいなあ!!
舞松原校区 神ノ木わかき会 河村 富美子

毎年、夏、冬休みに娘一家が帰省する。久しぶりに会う孫2人の成長ぶりが楽しみである。手土産持参で、叔母や弟一家へあいさつ回りに行くことも恒例になっている。

ある時、弟宅の玄関に入る時、娘から「お母さん、背中曲がっているよ。背中のばして」と、言われたことがあった。私はドキッとした。今は亡き母に私が言ってきた言葉と同じだったのだ。自分では気をつけて背中をのばして行動しているつもりだったが、ふと何気ない動作にでているようである。

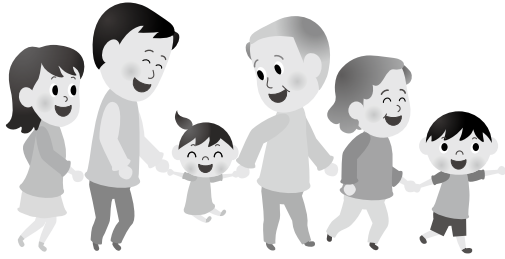

高齢化社会で、テレビで昨年福岡県では、100歳を超えた人が2929名おり、女性が大半であると放送されていた。私は思う。歳はとっても元気で美しくありたい。誰もが歳を重ねると白髪も出るし、しわも増える。これはどんな

美人でも例外ではない。では、どうしたら元気で美しい女性として過ごせるのだろうか?

わかくさ会の健康講座で、健康運動指導士のH先生が「元気で健康であるためには、筋肉を使うことです。人間の体には600の筋肉がある。ウォーキングをすると200の筋肉を動かす。笑顔は顔の17の筋肉を使う。室内でもこれらの筋肉を動かす運動はできるのです」と教えてくださった。

ある著名人は「歳を重ねても美しい女性になることはできる。それは姿勢です。背筋をシャンと伸ばし姿勢を正すと、70歳でも80歳でも努力次第で美しく見える。姿勢を正せば心もシャンとすることができ。ヴィクトル・ユーゴーは『顔色は心の反映である。美しい姿勢は体だけでなく心も美しい』と、言っていた。

さあ!! 今日から背筋をシャンと伸ばして、適度の運動で筋肉を動かし、笑顔で少しでも他者のために尽くせる日々を重ねてまいりたい。その先に美しく老いたいなあ!! と願いながら。

1 傷害保険 総合型

自分がケガをしてしまった時の保険です。

対象：老人クラブ会員なら、年齢制限もなく誰でも加入できます。(1人1口加入)
補償範囲：総合型と活動型の2種類
掛金：(総合型) お一人掛金年額 10,000円、5,000円、3,500円
(活動型) お一人掛金年額 2,000円、1,000円、500円
お支払いする保険金：死亡・後遺障害保険金(後遺障害保険金はクラブ活動中のみ)/入院保険金/手術保険金/通院保険金
保険期間：掛金払込み日の翌月1日から1年間
中途加入 所属の老人クラブを通して、1年中いつでも加入いただけます。

2 傷害保険 活動型

3 老人クラブ活動専用 賠償責任保険

他人の物を壊したり、ケガをさせた時の保険です。

補償範囲：○老人クラブ活動中の対人・対物(損壊)の損害補償(自動車等の所有・使用・管理に起因する事故は、対象外)
○管理下財物の盗難・紛失等
○初期対応費用・訴訟対応費用特約：支払限度額500万円(1事故)付帯
但し、往復途上の事故およびご自身のケガは対象になりません。
掛金：クラブの全会員数×100円 [申込クラブの全会員数が30名未満の場合は、最低引受保険料3,000円を払込みください。]
支払限度額：1億円 ※お支払いされる保険金は、事故の損害額や賠償責任割合に基づき、保険会社が査定いたします。
保険期間：毎年10月1日(午後4時)～翌年10月1日(午後4時)までの1年間
申込方法：毎年9月15日までに賠償責任専用の掛金払込用紙(払込取扱票)で掛金を払込みください。
加入時に会員名簿の提出は必要ありません。
中途加入 「新規加入のクラブ」および「会員の追加加入」は可能です。
・「新規加入クラブ」：毎月15日までに掛金の払込みで翌月1日からの加入となります。但し、保険期間は直近の10月1日までとなります。
・「会員追加加入」：届出は不要です。掛金は加入年に限り必要ありません。

公益財団法人 全国老人クラブ連合会 保険係

〒100-8822 東京都千代田区霞が関3丁目6-14 三久ビル1階102号

お問い合わせ先 03-3597-8770

受付時間 9:30から17:00まで(土、日、祝祭日、年末年始休)

加入申込書等、資料請求先

◆最寄りの市町村老人クラブ連合会に常備しています。
◆不足の場合は市町村老連を通して右記までご請求ください。

専用FAX 03-3597-8767

ホームページ <http://www.senior-ltd.com/> 検索 老人クラブ傷害保険 メールアドレス hoken@senior-ltd.com

(取扱代理店) 有限会社 シニアサービス社 TEL.03-3597-8769 (引受幹事保険会社) 東京海上日動火災保険株式会社 (担当課) 医療・福祉法人部 法人第二課 TEL.03-3515-4144

この広告は、「老人クラブ傷害保険(老人クラブ団体傷害保険特約付帯普通傷害保険)」、「普通傷害保険」、「老人クラブ活動専用賠償責任保険(施設賠償責任保険・生産物賠償責任保険)」についてご紹介したものです。ご加入にあたっては、必ず「老人クラブ3つの保険ご案内パンフレット」(概要・ご加入の際の注意事項)等をよくお読みください。詳細は、保険会社よりご契約者である団体の代表者にお渡ししております保険約款によります。ご不明な点等がありました場合には、全老連保険係または取扱代理店、引受保険会社までお問い合わせください。

16-T14038 平成28年4月作成

私たちは東区ねんりんクラブ連合会の活動を応援しています

千鳥橋病院附属 福岡医療団 予約制 歯科診療所
福岡市東区馬出4丁目8-21
TEL: 092-631-2500
<診療時間> 月・火・木 9:00~20:00
水・金・土 9:00~17:00
歯科往診もおこなっています。お気軽にご相談ください

あべなおこ 歯科クリニック
歯科・歯科口腔外科(インプラント) 小児歯科・矯正歯科
月・火・木・金 AM 9:00~PM 6:00
水・土 AM 9:00~PM 12:30
昼休み PM 12:30~PM 2:00
虫歯なし 悪い歯に
東区唐原1-2-1-2F JR九産大前駅まえ TEL674-4182

内科・循環器科・呼吸器科 医療法人 かわさき内科 循環器科クリニック
診療時間 月火木金 AM9:00~PM12:30 PM2:00~PM 6:00
水 土 AM9:00~PM12:30
イオン香椎浜店 アイランド側入口前
東区香椎浜3-2-1 ウィルマーク香椎浜1階 ☎663-8828
<http://www.kawasaki-clinic.net>

内科一般・めまい・頭痛外来 医療法人 香露木会 上田内科クリニック
院長 上田美恵子
診療時間
平日 ▶ AM9:00~12:00 PM2:00~5:30
土曜日 ▶ AM9:00~1:00(日・祝日・木曜午後休診)
☎605-7312 東区雁の巣 1-4-7 (奈多松原バス停前)

口は生きる原点 舟越 歯科医院
東区松崎 2-12-16 ☎682-0068

2倍以上、よくかめる 入れ歯はいかがですか!! さかもと歯科医院
☎651-0126 福岡市東区箱崎1-17-14 ライオンズステーションプラザ2F

入れ歯でお困りではないですか? たけ歯科医院
平日/ AM10:00~PM7:30 (昼休み/PM1:00~PM2:30)
土曜/ AM10:00~PM4:30 (昼休み/PM1:00~PM2:00)
夜は7:30まで受付しています
東区原田3丁目6-17 TEL.623-3386

一般歯科・小児歯科・口腔外科 あおばデンタルクリニック
<http://www.aoba-dental.info/>
診療時間
9:00~13:00 ○ ○ ※ ○ ○ ○
15:00~19:00 ○ ○ ※ ○ ○ ○
休診日: 日曜・祝日・隔週水曜
東区青葉2-14-26 TEL 092-776-8363

ふる里に歴史あり

シリーズ

第20回

舞松原校区の歴史

舞松原校区は、旧香椎校区から多々良校区に連なる雑木林の丘陵地帯が昭和36年頃から宅地造成され、急速に個人住宅と団地が混在する新興住宅地となったのです。

昭和40年頃、まだ当地区の住宅建設が進む中、細長い地理的關係から東側の舞松原新町地域は多々良小学校校区に、西側の水谷地域は香椎小学校校区、中間の香椎ヶ丘地域は名島小学校校区にと3校区に分散所属していました。昭和44年から若宮校区の土地区画整理事業が始まり、住宅建設も急ピッチに進み、若宮校区の立ち上げにはその年数は要しませんでした。急激な人口増加に伴い児童数も増えて、昭和46年に若宮小学校が開校し、多々良小、名島小、香椎小に分離通学していた児童たちは、若宮小学校に一本化



開発前の旧国鉄操車場跡1

緑と歴史を感じる古墳の森

され、それに伴い自治連合会も昭和51年に若宮校区に統合しました。しかしその後も児童数は増え続け、舞松原地区にも小学校建設の機運が高まり、先人たちの熱心な努力により、昭和52年4月に舞松原小学校が若宮小学校より分離し開校しました。それに伴い自治連合会も独立して舞松原自治連合会が9自治会で結成されたのです。昭和56年には13自治会が増え、舞松原校区の建設に弾みがつき加速しました。

昭和56年には校区のほぼ中央の水谷地区に地域の社会学習の要となる舞松原公民館が、福岡市では97番目、東区では17番目の近代的な鉄筋コンクリート造りの建物として開設しました。しかしその公民館も老朽化し手狭になり、平成15年に現在地に老人いこいの家を併設して移転し現在に至っております。現在1年間にトータル約2万人の地域住民の皆さんが利用されています。

昭和の高度経済成長の波に乗り、福岡市のベッドタウンとして急増する人口を受け入れ発展してきた舞松原校区。その西側に位置する水谷地区は現在国道3号線のバイパスの整備、そして香椎副都心土地区画整理事業に伴い、文教の街でもあります。現在、17自治町内会で組織され、校区の舵取りを担う自治協議会。近年は校区を挙げて、安心安全な住みやすい街づくりが進められています。

舞松原校区 東水谷ひまわり会

会長 菅 邦雄



開発前の旧国鉄操車場跡2

舞松原校区は新興住宅地帯のため、歴史的な建造物、伝統行事はほとんどありませんが、唯一、香椎ヶ丘緑地保全地区、通称「どんぐり山」の頂上に、舞松原古墳があります。市教育委員会の調査で4世紀後半の築造で「帆立貝式古墳」であることが判明しました。古墳の大きさは円丘の径29・5m、全長37m、高さ4・5mで上から見ると帆立貝の形をしています。出土品は鉄の斧、鍬先、鎌等があります。出土品は鉄の斧、鍬先、鎌等があります。埋葬文化財センターに保管されています。埋葬は竪穴を掘り、木棺を直接納める「木棺直葬」と言われるものです。東区にある古墳の中でも最も大きく、当時この地域を治めていた首長の墓と考えられています。大切に保存して後世に伝えていくべき貴重な文化遺産です。

私たちは東区ねんりんクラブ連合会の活動を応援しています

YOSHIDA DENTAL CLINIC
吉田歯科医院

診療時間
平日 午前9:00~12:30 午後14:00~18:30
土曜 午前9:00~13:00

東区香椎浜 1-3-23 (香椎浜保育園となり) ☎672-7000

たかはら皮ふ科

診察時間	月	火	水	木	金	土	日祝
午前 9:00~12:40	●	●	●	●	●	●	—
午後 16:00~19:00	●	●	●	—	●	—	—

東区千早2-1-1 東海住宅ビル3F ☎092-682-1257

しもじ内科クリニック

日本循環器学会認定 日本内科学会認定
循環器専門医 総合内科専門医

診療時間	月	火	水	木	金	土	日祝
9:00~13:00	○	○	○	○	○	○	休診
14:30~18:00	○	○	○	○	○	○	15:00まで

※土曜日はお昼休みなして診察しております。
三苦3丁目2-49 (福岡銀行横) ☎605-6300

消化器科・内科・外科
おおがみ医院

診療時間	月	火	水	木	金	土
午前9:00~12:30	○	○	1:00まで	○	○	1:00まで
午後2:00~6:00	○	○	/	○	○	/

休診日/日曜・祝日
東区多々良1丁目7-2
TEL 092-663-1919

まつもと整形外科クリニック

診療時間	午前	午後
月~金 (受付時間)	9:00~12:30 (8:30~12:00)	14:30~18:00 (14:00~17:30)
土 (受付時間)	9:00~12:00 (8:30~11:30)	13:00~15:00 (12:30~14:30)

休診日/日曜・祝日
東区和白丘2丁目3-7 ☎(092) 605-6006

介護を必要とされている皆様へ
今、介護をされているご家族様へ

**介護付有料老人ホーム
やすらぎデイサービスセンター**

なごみの家

資料のご請求やご入居の相談は右記番号まで
福岡市東区西戸崎1丁目4番6号 ☎092-605-4717

ふくどめ内科医院

診療科目 内科・循環器内科
診療時間 平日 9:00~12:00, 13:30~17:30
土曜 9:00~12:00 (午後休診)
休診日 日曜・祝日

東区水谷2-8-50
TEL (092)681-1516

外科・整形外科・リハビリテーション科
井本クリニック

入院諾 夜6:00までリハビリ治療
原田1丁目41-15 ☎621-3455

東区役所より お知らせ

活用しましょう!

ねんりんぐ通信 15

高齢者在宅生活への支援

福岡市では、高齢者の方が安全・安心に暮らしていただけるよう、様々なサービスを行っておりますが、その中から2つご紹介させていただきます。

1、緊急通報システム

■ サービスの内容

家の中で急病や事故などの緊急事態におちいったとき、胸にかけたペンダントか本体機器のボタンを押せば「受信センター」へ自動的に通報する機器を自宅の固定電話にとりつけます。

緊急時には「受信センター」から消防局や近隣の協力員などに連絡して生活の安全を守ります。(協力員は申請時に原則として2名、登録をお願いします)

また、緊急時以外にも相談をお聞きして、日常生活での不安を解消します。

これらの緊急通報用機器を貸与、もしくはレンタル・給付します。

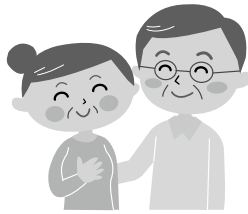

■ サービスの対象者

- ① 65歳以上で福岡市に介護保険料を納めている方
- ② 健康状態・身体状況に不安があり、緊急時における連絡手段の確保が困難なひとり暮らしの方、またはこれに準ずる方

■ 費用 (毎月の利用者負担額)

介護保険料の所得段階	利用者負担額			
第1～3段階	貸与	0円		
第4・5段階	レンタル	給付	930円	17,280円
第6・7段階			930円	28,080円
第8段階			930円	38,880円
第9～13段階			930円	43,200円

2、日常生活用具

■ サービスの内容

在宅のひとり暮らしの高齢者などに対し、火災警報器、自動消火器、電磁調理器の3品目を給付し、日常生活の便宜を図ります。

■ サービスの対象者

市内に居住する65歳以上で、次のいずれかに該当する人

- ① 火災警報器…寝たきりの高齢者、ひとり暮らしの高齢者、これに準ずる世帯
- ② 自動消火器…寝たきりの高齢者、ひとり暮らしの高齢者、これに準ずる世帯
- ③ 電磁調理器…高齢者のみの世帯、これに準ずる世帯

■ 費用 (市の助成率)

(介護保険料段階) 利用世帯の階層区分		助成率
第1段階	A 生活保護受給者、支援給付対象者、市民税世帯非課税の老齢福祉年金受給者	100%
	B 「第1段階A」に該当しない第1段階の方	90%
第2・3段階		90%
第4・5段階		60%
第6・7段階		35%
第8段階		10%
第9～13段階		助成対象外

※第1段階のA、Bという区分は、当該事業独自の区分になります
※下記の機種単価に上記助成率を乗じた額が助成額となります
(1円未満切り上げ)

	品目	機種単価 (平成28年度)
給付	火災警報器	3,900～17,325円
	自動消火器	21,000～29,400円
	電磁調理器	13,000円

【お問い合わせ先】 東区保健福祉センター 福祉・介護保険課 高齢者福祉係 TEL: 092-645-1071

私たちは東区ねんりんクラブ連合会の活動を応援しています

内科・循環器内科
福岡ハートクリニック
院長 安永 智彦

診察時間	月	火	水	木	金	土	日
午前(9～13時)	○	○	○	○	○	○	×
午後(14～18時)	○	○	×	○	○	×	×

東区若宮1-28-8
TEL:092-663-3806

岡田内科医院
院長 迫口直子 副院長 迫口太郎
消化器病専門医
消化器内視鏡専門医

休診日/日・祝日・水曜午後・土曜午後
奈多3-1-16(奈多駅・奈多バス停そば)
TEL092-608-5565

医療法人 翌禮会
はーとクリニック

診療時間	月	火	水	木	金	土	休診日
9:00～13:00	○	○	○	○	○	○	日曜
14:30～18:30	○	○	15:00 から	15:00 から	14:30 まで	○	祭日

※禁煙外来を受け付けています。お気軽にご相談下さい
東区箱崎5-11-10(貝塚ガーデン内) ☎632-7111

介護老人保健施設
ローズガーデン M.K.
☎691-8881

グループホーム
「ばらいろ」
☎691-8271

予防一秒、歯は一生。
ばん歯科

診療時間	月	火	水	木	金	土	日祝
9:30～13:00	○	○	○	○	○	○	○
14:30～18:30	○	○	☆	○	○	☆	○

☆はお問い合わせ下さい。

訪問診療・往診します
東区若宮2丁目2-43 TEL 674-1177

医療法人
酒見内科胃腸科医院
院長 酒見 泰介

東区香住ヶ丘3丁目3-13
☎ 681-0553

千早並木通り
ひろ歯科クリニック

●診療時間 平日 9:00～13:00
14:30～19:00
土曜日 9:00～14:00

休診日/水・日・祝日(祝日のある週の水曜日は診療)

東区千早4-11-14(東消防署よこ)
TEL:092-681-6650

ITADA
多田循環器内科・内科

診療時間	月	火	水	木	金	土
9:00～13:00	○	○	○	○	○	○
14:30～18:30	○	○	○	○	○	○

休診日:日・祝

東区馬出1丁目24-42 ニューウェーブ博多ビル3F
TEL 092-645-1155

社会福祉法人 百友会
ケアハウス・デイサービスセンター
フレンドピーチ

★ケアハウス入居申し込み受付中!
【月額利用料(食費込)70,490円～】
★デイサービスセンター無料体験受付中!
東区松崎4丁目17-1 電話662-8888

文芸

俳句

災害に負けずがんばれフレーフレー
三苦校区 第一福寿会 落石 フジ子

夢の間に長寿となりて年迎ふ
美和台校区 鶴寿会 花田 千代

松籟の終日惜しむ行く年ぞ
和白東校区 第二高寿会 空閑 昭蔵

寒月に追われてはやし親子影
香椎東校区 サニータウン香椎さわやかクラブ 山下 聖夫

秋雨に紘子しのびてLPを聴く
香椎東校区 サニータウン香椎さわやかクラブ 中津 守

一病に負けじと思ふ去年今年
香椎東校区 サニータウン香椎さわやかクラブ 柳瀬 敏子

老いてなお生きつゞけるや秋深し
香椎東校区 サニータウン香椎さわやかクラブ 古賀 幸子

煌々と照る月仰ぐ十三夜
城浜校区 ささなみ会 竹下 伊都子

ホールインワンまわりも共に五月晴れ
城浜校区 さつき会 小嶋 華代

赤とんぼ眼で追うてゐる散歩かな
城浜校区 さつき会 山下 政子

梅咲きてメジロ飛び交う小春日の
城浜校区 ひまわり会 増山 好

紅梅の枝つんと空の青
千早校区 香椎団地ひまわり 酒見 トミ子

うららかや双子の眠るベビーカー
千早校区 香椎団地ひまわり 木本 美也子

この道をひたすら歩む恵方かな
東箱崎校区 グリーンガーデンクラブ 下園 節子

買物のふくれし袋師走かな
舞松原校区 第一栄寿会 小池 美代子

ポツポツと白梅開く深空あり
舞松原校区 第二栄寿会 豊丹生 弘子

小さき手と綾取り続け冬初め
舞松原校区 第二栄寿会 末安 寛子

冬鳥の列ゆるゆると遠ざかる
舞松原校区 第二栄寿会 北川 美枝子

聞香のうつつ夢か初御空
舞松原校区 第三栄寿会 片山 禎美

春浅し嘴交す鳩バス停に
舞松原校区 第三栄寿会 中川 章子

初春や葉うえ千両しも万両
青葉校区 土井団地第二区明生会 永沼 一成

何時の間に父母の齢越ゆ小春かな
箱崎校区 第三明寿会 山崎 千津子

懐かしやこの家のこの隙間風
馬出校区 第二栄栄クラブ 真田 幸代

川柳

ブーをしてビックリ泣き出す赤ん坊
香椎東校区 サニータウン香椎さわやかクラブ 山下 聖夫

シニア会映画の人気はラブ・ストーリー
香椎東校区 サニータウン香椎さわやかクラブ 中津 守

お幾つを微笑に返す誕生会
青葉校区 土井団地第二区明生会 永沼 一成



私たちは東区ねんりんクラブ連合会の活動を応援しています

管工事業・機械器具設置工事業・鋼構造物工事業
建築工事業・土木工事業

株式会社 福岡プラント工事

東区多の津4丁目9-28
電話(092)621-7251

SHINEI
電気工事

株式会社 進栄電気

東区和白5丁目7番20号
TEL:092-410-5217

海の幸と四季の味

大岳荘

【忘年会 新年会 法要後の会席 老人会の集いなどに】
TEL.092-603-0179
福岡市東区大岳3-24-7 http://www.otakesou.com/
大岳荘 西戸崎開発株式会社

(株)ニチコミからの お知らせ

URL <http://www.nichicomi.com>

各地の老人クラブの活動の **今**
随時更新!!

「いきいきシニア活動紹介」
コーナーにて全国の
元気なクラブ会員の
“今”を紹介しています。

まずば

「東区ねんりんクラブだより」の発行の
お手伝いしております株式会社ニチコミ
のホームページでは、全国の老人クラブの
様々な活動を紹介しております。

電気工事・LED照明・設備工事
おまかせ下さい!

幸伸電気有限会社

東区松島4丁目1-15
☎:092-627-5970

ハウスウェア輸入企画販売

有限会社 エイトプラン

東区社領1丁目2番5号
TEL:092-626-0061

政 株式会社 佐藤組
【土木一式】

代表取締役 佐藤 弘行

東区下原1丁目24-43
TEL・FAX 092-663-1055

短歌

長寿をばよるこぶ身内ありがたし
無事が大事よ孫子等のため
美和台校区 鶴寿会 花田 千代

長谷の風はほくまで秋はこぶ
ケープはおりにていわし雲見る
香椎東校区 サニータウン香椎さわやかクラブ 田中 和子

亡き母の好みし臘梅・千両を
床の間に活け寿ぎにけり
香椎東校区 サニータウン香椎さわやかクラブ 山下 聖夫

ダーツにて親しき友がデイケア
快復願いプルをねらいぬ
香椎東校区 サニータウン香椎さわやかクラブ 中津 守

小魚の泳ぐ香椎川の浅瀬にて
白鷺一羽立ちて動かず
香椎東校区 香友会 宮邊 政城

朝採りのトマト夢見て土づくり
われを励ます自然の恵み
香椎東校区 サニータウン香椎さわやかクラブ 山口 康弘

喜寿の会「ちゃん」「君」などと飛び交いて
秋の一日を越後に集う
香椎東校区 みなわ会 小島 ムツ



麦熟るる畑の中を駆け抜けし
平和なときの短い記憶
香椎東校区 サニータウン香椎さわやかクラブ 小崎 恵美子

アルバムを広げ初恋さがせども
おぼおぼしかる春の日受けふる
香椎東校区 若杉会 大宅 弘子

わが庭の濃き紅色のあぢさゐは
数多の中の女王のごとし
香椎東校区 若杉会 江頭 一枝

温かき心と心輝いて
桜花の春をみな健やかに
城浜校区 さつき会 小嶋 華代

良き友のある日の姿心なる
秋の夕暮れ寂しさあふる
城浜校区 ひまわり会 増山 好

山里に皆と楽しむリンゴ狩り
赤いホッペにそまる笑顔
城浜校区 つつじ会 水口 多恵子

あなたの原稿大募集!

短歌・俳句・川柳・五行歌 体験談(失敗談・感動体験など)

- ◆広く会員の皆様が読まれるため、短歌・俳句には分かりやすい季語を入れてください。
- ◆原稿には必ず氏名・校区名・所属クラブ名・住所・電話番号を明記の上、事務局までお送り下さい。(紙面の都合上、一部割愛させていただくことがあります。ご了承下さい)

宛先 東区ねんりんクラブ連合会事務局 ☎092-645-1074
〒812-8653 東区箱崎2丁目54-1

卓球で噴き出す汗を拭きながら
見遣りし紫陽花われを癒せり
舞松原校区 第三栄寿会 石堂 寛子

びんに挿す濃きくれないのハイビスカス
忘れし頃の初咲き一輪
舞松原校区 第三栄寿会 有地 紀美子

大小のつぶやき聞こゆ夜の厨
浅瀬はなにを話し居るやら
舞松原校区 高寿会 伊東 文枝

私たちは東区ねんりんクラブ連合会の活動を応援しています

九州合同法律事務所
東区馬出 1-10-2
メディカルセンタービル九大病院前6階
TEL 092-641-2007
kyusyugodolo@mac.com

仙野一男税理士事務所
仙野万里子税理士事務所
東区青葉1丁目17番10号
092-691-3808

PASUHA WEST
お薬の安心箱
パスハメディック・ウエスト株式会社
取締役会長 上村 光昭 代表取締役 上村 光治
東区社領1丁目9-5-101
TEL 092-409-9891

社会福祉法人 みつる会
城浜保育園
福岡市東区城浜団地8番4号
TEL(092)661-0631 FAX661-0638

「旬の味・おふくろの味」
さいさい
手作りにこだわったお弁当で
安心・安全をお届けしています
会議用弁当、鉢盛等も承っております。
東区社領1-12-1
☎0120-236-138

保温・保冷・断熱吸音材料の総合商社
株式会社 セイコー
東区松島4丁目9-17
TEL:(092)611-6777
FAX:(092)611-6792

【電気工事設計施工】
有限会社 山村電業
東区箱崎1丁目2番1号
TEL(092)292-5758

有限会社 シティガス
LPガス・ガス設備工事・住宅設備
火災警報器・ガス器具・太陽光発電
住宅リフォーム・浄水器 水エース
東区松島3丁目34-22
電話(092)621-1878



東区長賞

「まつり」西戸崎まつり組(西戸崎)



東区保健福祉センター所長賞

「男のまつり」蒲寿クラブ(多々良)

17組が出演

円熟のステージを披露



東区ねんりんクラブ連合会会長賞

「これから小唄」美和会(美和台)

持ちをピリリと引き締め舞台に立っていました。客席からは演技を後押しする声援が飛び交う熱い大会となりました。

同時に東区会員増強運動特別賞の表彰も行われ、4校区、13クラブが表彰状を受け取りました。(5ページに掲載)

毎年恒例の東区高齢者演芸大会が7月21日(木)、東市民センターホールにて開催されました。42回目を数える今回は、老朽化により新しく建設された会場での初の大会ということもあり、出場した17組135名は気

編集後記

謹んで新春をお喜び申し上げます。熊本地震から東北、北海道、沖縄、鳥取と続いた災害の復旧、復興。そして4年後の東京オリンピック開催準備と忙しい日本列島です。...

皆さん今年も元気で仲良く楽しく過ごしましょう。今回もたくさんの方の投稿ありがとうございました。これからも皆様方のご協力よろしくお願ひいたします。

広報部 深川 正信

広告スポンサーへの御礼

このたびは、東区ねんりんクラブだよりへ広告の掲載をいただき誠にありがとうございました。

本紙は、会員が豊かで幸せな生活を送れるように願って発行いたしました。これからも末永きご厚誼ご支援を賜りますようお願い申し上げます。

東区ねんりんクラブ連合会



「祭り女の渡り鳥」三苦第二福寿会舞踊同好会(三苦)

私たちは東区ねんりんクラブ連合会の活動を応援しています

中村眼科医院

診療時間	月	火	水	木	金	土
9:00~12:30	○	○	○	○	○	○
14:30~17:30	○	○	○	○	○	○

休診日/日曜日・祝日、月曜午後と木曜午後は手術のため休診

福岡市東区香椎駅前 2-14-12 ☎671-3678

まえだクリニック

内科・消化器内科・肝臓内科

診療時間	月	火	水	木	金	土	日
9:00~13:00 (受付は12:30まで)	○	○	○	○	○	○	○
14:30~18:30	○	○	○	○	○	○	○

【土・日曜診療】【在宅診療】

東区香椎照葉3-4-5 2階
こども病院近く(アイランドシティ)
TEL 092-410-5222

たつやまファミリークリニック

寝付かない健康に老いる人生を

診療時間	月	火	水	木	金	土
午前 9:00▶12:30	○	○	○	○	○	○
午後 2:30▶6:00	○	○	○	○	○	○

東区香住ヶ丘 6-8-14 ☎092-674-2066
http://tatsuyama-clinic.com

五斗蔵 サービス付き高齢者向け住宅

- 24時間看護士常駐のスタッフ体制
- 母体のクリニックと充実の医療連携
- 認知症、重介護の方も幅広くご入居可

ご相談お待ちしております。

TEL 092-626-7111
志免町別府北4丁目1番38号(五斗蔵信号そば)
運営:(株)愛メディカルサポート

いのちつなぐ社会貢献

治験ボランティアはあなたが主役です。

ボランティア登録のための「健康診断」受付中

※20~85才の男女(登録の健診無料・交通費支給・上限あり)
詳しくは下記までお問い合わせ下さい。

TEL 0120-927-637 (受付時間 月~土 9時~17時)
株式会社UNICS 福岡市博多区店屋町6-18ランダムスクウェア4F

ゆう内科医院

呼吸器内科・消化器内科

診療時間	月	火	水	木	金	土
9:00~13:00	●	●	●	●	●	●
15:00~20:00	●	●	●	●	●	●

休診日:日曜・祝日 平日夜20時まで 土曜18時まで

千早4丁目22-37 (香椎スポガ向い) ☎674-3700

ケアポート箱崎

住宅型有料老人ホーム

ご見学・ご相談はお気軽に
お問い合わせをお待ちしております。

なお、おいしい老後
☎092-707-1165
福岡市東区原田 2-21-10
事業主体/HTTグループ デルヘル西日本株式会社

心療内科 精神科 内科

ホームケアクリニック

http://www.homecareclinic.jp/

受付時間	月	火	水	木	金	土	日
9:00~11:30	○	○	○	○	○	○	○
13:30~16:30	○	○	○	○	○	○	○

完全予約制
土井 1-21-1 サンコービル 4F ☎691-8670